

UNIVERSIDAD POPULAR

FEBRERO • 2017



UP

PLAZOS DE MATRÍCULA

- Del **24 de enero** al **10 de febrero** de 2017
- Del **25 de enero** al **10 de febrero** de 2017
- Del **26 de enero** al **10 de febrero** de 2017

Inicio de los cursos: a partir del **15 de febrero**

Consulte los contenidos de los cursos, disponibles en información de los centros de matrícula y en la web municipal <http://up.gijon.es>

Compruebe las fechas, horarios y locales correspondientes a los cursos en los que se desea inscribir.

Lea con atención las notas aclaratorias específicas para algunos cursos y talleres.

La inscripción será por riguroso orden de llegada por cualquiera de los medios previstos (oficinas, cajeros, Internet y aplicación para el móvil).

Podrá inscribirse como reserva en los cursos que se hayan completado. Le llamaremos en caso de bajas o duplicación.

La matrícula se efectuará siempre con TARJETA CIUDADANA. En Internet, app y cajeros ciudadanos se requerirá el número PIN. Si no dispone de tarjeta ciudadana, puede solicitarla en el momento en las oficinas de atención al ciudadano o con antelación en <http://up.gijon.es/page/15952>

Compruebe que todos los datos que figuran en su tarjeta están actualizados.



LUGARES Y HORARIOS DE MATRÍCULA

Para matrículas presenciales, acuda a su oficina de atención a la ciudadanía más cercana:

C.M.I. Ateneo de La Calzada

C/ Ateneo Obrero, 1

Horario: de lunes a viernes de 9.00 a 17.00 h

Sábados de 9.00 a 13.00 h

Tel. 985 181 403

C.M.I. de L'Arena

C/ Canga Argüelles, 16-18

(Parque de la Fábrica del Gas)

Horario: de lunes a viernes de 9.00 a 17.00 h

Tel. 985 181 620

C.M.I. de El Coto

Plaza de La República, s/n

Horario: de lunes a viernes de 9.00 a 17.00 h

Tel. 985 181 701

C.M.I. de Pumarín Gijón Sur

"José Gonzalo Fernández Mieres"

C/ Ramón Areces, 7

Horario: de lunes a viernes de 9.00 a 17.00 h

Sábados de 9.00 a 13.00 h

Tel. 985 181 640

C.M.I. de El Llano

C/ Río de Oro, 37

Horario: de lunes a viernes de 9.00 a 17.00 h

Tel. 985 185 240

Edificio Administrativo

Antigua Pescadería Municipal

C/ Cabrales, 2

Horario: de lunes a viernes de 9.00 a 17.00 h

Sábados de 9.00 a 13.00 h

Tel. 985 181 105

Edificio Administrativo Antiguo Hogar

Paseo de la Infancia, 2

Horario: de lunes a viernes de 9.00 a 17.00 h

Tel. 984 491 960

INTERNET: <http://up.gijon.es>

Con tarjeta ciudadana y número PIN

DESDE SU MÓVIL: **app igijon**

Con tarjeta ciudadana y número PIN

CAJEROS CIUDADANOS:

Con tarjeta ciudadana y número PIN

Horarios de matrícula por cualquier medio:

El primer día de inscripción para cada curso, la matrícula comenzará a las 9.00 h.

PARA LOS CURSOS Y TALLERES

REQUISITOS

- **Mayores de 16 años.**
- Las plazas se adjudicarán por riguroso orden de registro de llegada. Si el curso está completo, podrá inscribirse como reserva.
- La matrícula implica cumplir las condiciones y requisitos específicos establecidos para cada curso o taller, según se indica. El incumplimiento implica la pérdida del derecho de matrícula sin devolución del importe abonado.

FORMA DE PAGO

- Se deberá abonar el pago de las inscripciones en un **plazo máximo de DOS DÍAS (el día de la inscripción y el día siguiente)** en:
 - Los cajeros ciudadanos
 - La red de cajeros automáticos de Liberbank
 - Internet: www.gijon.es
- Las personas que no hayan efectuado el pago dentro de los plazos señalados **serán dadas de baja** automáticamente.
- Compruebe que los datos que figuran en el recibo y en el justificante de pago sean correctos. Conserve esta documentación hasta el inicio de los cursos.

Devolución de matrícula

Se procederá a la devolución del importe de matrícula en los siguientes casos:

- Por anulación del curso o causa imputable al Departamento de Universidad Popular.

- Cuando la persona matriculada solicite por escrito la anulación de su matrícula **antes del 10 de febrero de 2017** en el registro general del Ayuntamiento, de la Fundación Municipal de Cultura, Educación y Universidad Popular o de cualquier oficina de atención al ciudadano. **DEBERÁ ADJUNTAR FICHA DE ACREEDORES sellada** por el banco o caja donde se abonará la devolución.

Observaciones

La comprobación de falsedad en los datos manifestados en la solicitud de matrícula dará lugar a la pérdida de la misma sin derecho a la devolución de su importe.

La Fundación Municipal de Cultura, Educación y Universidad Popular podrá anular cursos por insuficiente matrícula, así como duplicar aquellos en los que exista un elevado número de solicitudes en lista de espera, en cuyo caso podrán sufrir modificaciones de horario y local.

Se extenderá un diploma de asistencia a aquellas personas que lo soliciten y hayan asistido al menos al 80% de las sesiones.

Ayudas municipales para el pago de la matrícula

Las personas interesadas deberán solicitar la ayuda **de forma presencial** en las Oficinas de Atención a la Ciudadanía al realizar la inscripción. Sólo se bonificará un curso por convocatoria (salvo si uno es Español para extranjeros, caso en que pueden bonificarse un máximo de dos).

Tendrán una bonificación del 50% del precio público las personas empadronadas en el municipio de Gijón que a título individual o en el caso de menores el/la progenitor/a solicitante, acrediten encontrarse en alguna de las siguientes circunstancias:

- **Estar inscrito/a como demandante de empleo al menos el último año ininterrumpido**, con un máximo de 89 días trabajados en los últimos 365 o si se ha salido al extranjero. Se podrá justificar autorizando en el impreso de solicitud a comprobar esa información en la Administración competente, o presentando certificado de vida laboral.
- Percibir **pensión no contributiva o Seguro Obligatorio de Vejez e Invalidez**. Se podrá justificar autorizando en el impreso de solicitud a comprobar esa información en la Administración competente, o aportando certificado del año en curso o justificante del último pago mensual emitido por la entidad bancaria donde conste el origen de la prestación.
- Percibir **salario social básico**. Se podrá justificar autorizando en el impreso de solicitud a comprobar esa información en la Administración competente, o presentando justificante de la Resolución del año en curso o justificante del último pago mensual emitido por la entidad bancaria donde se perciba.

- Percibir **Ayuda a familias** de la Fundación Municipal de Servicios Sociales, autorizando en el impreso de solicitud a comprobar esa información en la Administración competente o presentando justificante de la Resolución si fuera actual, o justificante del último pago mensual emitido por la entidad bancaria donde conste el origen de la prestación.

La bonificación será del **100% del precio público** aplicable cuando, **además de justificar alguna de las circunstancias señaladas anteriormente** la persona que solicita, o en el caso de menores progenitor/a solicitante, forme parte de cualquiera de estos colectivos:

- **Familia numerosa**, presentando el correspondiente título.
- Tener reconocida situación de **discapacidad**, presentando la Tarjeta Acreditativa del Grado de Discapacidad de Carácter Permanente o Certificado de discapacidad igual o superior al 33% actualizado con una diligencia de compulsa por parte del Centro de Valoración de Discapacidad de Gijón.
- Pertenecer a una **familia monoparental** con menores a cargo, justificándolo de oficio mediante certificado de convivencia.
- Ser **víctima de violencia de género**, con orden de protección, sentencia judicial o declaración de la fiscalía, judicial o facultativa, que acredite dicha situación durante el último año inmediatamente anterior a la fecha de solicitud de la bonificación, salvo que la documentación judicial determine otro periodo inferior o superior.

PLAZOS DE MATRÍCULA

- Del **24** de xineru al **10** de febreru de 2017
- Del **25** de xineru al **10** de febreru de 2017
- Del **26** de xineru al **10** de febreru de 2017

Entamu de los cursos: a partir del **15 de febreru**

Consulte los conteníos de los cursos que tien a la so disposición en tolos centros de matrícula y na web del conceyu <http://up.gijon.es>

Compruebe les feches, horarios y llocales que correspondan a los cursos nos que se quier apuntar.

Llea con procuru les notes aclaratories específiques pa dellos cursos y talleres.

La inscripción va facese per rigurosu orde de llegada per cualesquier de los medios previstos (oficines, caxeros, Internet y aplicación pa móvil).

Si'l cursu tuviere completu, pue apuntase como reserva. D'haber baxes o duplicase los cursos, llamámoslu.

La matrícula faise siempre con TARXETA CIUDADANA. N'Internet, app y nos caxeros ciudadanos van pidi-y el número PIN. Si nun tien tarxeta ciudadana, pue solicitala nel momentu nes oficinas d'atención a la ciudadanía o previamente en <http://up.gijon.es/page/15952>

Mire bien que los datos que vienen na so tarxeta tán actualizaos.



LLUGARES Y HORARIOS DE MATRÍCULA

Pa matriculase en persona vaya a la oficina d'atención a la ciudadanía que-y quede más cerca.

C.M.I. Atenéu de la Calzada

C/ Atenéu Obrero, 1

Horariu: de llunes a vienes de 9.00 a 17.00 h

Sábados de 9.00 a 13.00 h

Tel. 985 181 403

C.M.I. de L'Arena

C/ Canga Argüelles, 16-18

(Parque de la Fábrica del Gas)

Horariu: de llunes a vienes de 9.00 a 17.00 h

Tel. 985 181 620

C.M.I. d'El Coto

Plaza de La República, e/n

Horariu: de llunes a vienes de 9.00 a 17.00 h

Tel. 985 181 701

C.M.I. de Pumarín Xixón Sur

"José Gonzalo Fernández Mieres"

C/ Ramón Areces, 7

Horariu: de llunes a vienes de 9.00 a 17.00 h

Sábados de 9.00 a 13.00 h

Tel. 985 181 640

C.M.I. d'El Llano

C/ Ríu d'Oru, 37

Horariu: de llunes a vienes de 9.00 a 17.00 h

Tel. 985 185 240

Edificiu Alministrativu

Antigua Pescadería Municipal

C/ Cabrales, 2

Horariu: de llunes a vienes de 9.00 a 17.00 h

Sábados de 9.00 a 13.00 h

Tel. 985 181 105

Edificiu Alministrativu Antiguu Hogar

Paséu de la Infancia, 2

Horariu: de llunes a vienes de 9.00 a 17.00 h

Tel. 984 491 960

INTERNET: <http://up.gijon.es>

Con tarxeta ciudadana y número PIN

DENDE'L MÓVIL: **app igijon**

Con tarxeta ciudadana y número PIN

CAXEROS CIUDADANOS:

Con tarxeta ciudadana y número PIN

Horariu de matrícula per cualesquier mediu:

El día qu'entama la inscripción a cada cursu, la matrícula empecipia a les 9.00 h.

PA TOLOS CURSOS Y TALLERES

REQUISITOS

- **Mayores de 16 años.**
- Les places van alxudicase per rigurosu orde de rexistru de llegada. Si'l cursu ta completu, pue acutar plaza igual, como reserva.
- La matrícula implica cumplir les condiciones y requisitos específicos afitaos pa cada cursu o taller. L'incumplimientu implica la perda del derechu de matrícula ensin devolución del importe que se pagó.

FORMA DE PAGU

- Nes inscripciones habrá facese'l pagu correspondiente nun **plazu máximu de DOS DÍES (el día de la inscripción y el día siguiente)** en:
 - Los caxeros ciudadanos
 - La rede de caxeros automáticos de Liberbank
 - Internet: www.gijon.es
- A les persones que nun tengan pagao nos plazos señalaos **daráse-yos de baxa** automáticamente.
- Mire bien que los datos que vienen nel recibu y nel xustificante de pagu seyan correutos. Guarde esta documentación hasta qu'entamen los cursos.

Devolta d'importes

Devolveránse les perres de la matrícula nestos casos:

- Por anulación del cursu o causa imputable al Departamentu d'Universidá Popular.
- Cuando la persona matriculada solicite per escrito y nel rexistru xeneral del Ayuntamientu, de la Fundación Municipal de Cultura, Educación y Universidá Popular o de cualesquier oficina d'atención a la ciudadanía y **primero del 10 de febreru de 2017** l'anulación de la so matrícula. **DEBERÁ AXUNTAR FICHA D'ACREEDORES sellada** pol bancu o caxa onde haya que facer l'ingresu de les perres de la devuelta.

Observaciones

La comprobación de falsedá nos datos apaecíos na solicitú de matrícula dará llugar a la perda d'ésta ensin derechu a que-y devuelvan les perres. La Fundación Municipal de Cultura, Educación y Universidá Popular va poder anular cursos si nun hai matrícula abondo, asina como duplicar aquellos onde exista un númberu altu de solicitúes en llista d'espera y nesi casu puen dase modificaciones d'horariu y llocal. Daráse-yos un certificáu d'asistencia a toles persones que lo soliciten y que tengan veníu al 80% de les sesiones.

Ayudes municipales pal pagu de la matrícula

Les persones interesaes van tener que solicitar l'ayuda **de forma presencial** nes oficines d'Atención al Ciudadanu al facer la inscripción. Namás se va bonificar un cursu por convocatoria (sacante qu'un seya'l d'Español pa estranxeros, entós puen ser un máximu de dos).

Van tener una bonificación del 50% del preciu públicu les persones empadronaes nel conceyu de Gijón/Xixón qu'a titulu individual, o pal casu de menores el/la proxenitor/a solicitante, acreiten tar en dalguna de les circunstancies que vienen darréu:

- **Tar inscritu/a como demandante d'emplegu polo menos l'últimu añu de siguío**, con un máximu de 89 díes trabayaos nos últimos 365 o si salió al estranxeru. Podrá xustificase autorizando nel impresu de solicitú a l'alministración competente a comprobar esa información, o presentando certificáu de vida llaboral.
- **Cobrar pensión non contributiva o Seguru Obligatoriu de Vieyera ya Invalidez**. Podrá xustificase autorizando nel impresu de solicitú a l'alministración competente a comprobar esa información, o xustificándolo con un certificáu del añu en cursu o xustificante del últimu pagu mensual emitíu pola entidá bancaria onde se conseñe l'orixe de la presentación.
- **Cobrar salariu social básicu**, podrá xustificase autorizando nel impresu de solicitú a l'alministración competente a comprobar esa información o apurriendo xustificante de la resolución del añu en cursu o xustificante del últimu pagu mensual emitíu pola entidá bancaria onde se cobre.

- Recibir **ayuda a families** de la Fundación Municipal de Servicios Sociales, autorizando nel impresu de solicitú a comprobar esa información na Alministración competente o apurriendo xustificante del resolvimientu si fuera actual o xustificante del últimu pagu mensual emitíu pola entidá bancaria onde conste l'orixe de la prestación.

La bonificación va ser del **100% del preciu públicu** cuando, **amás de xustificar dalguna de les circunstancies enantes conseñaes**, la persona que solicita, o pal casu de menores proxenitor/a solicitante, forme parte de cualesquier d'estos colectivos:

- **Familia numerosa**, presentando'l correspondiente títulu.
- Tener reconocida situación de **discapacidá**, presentando la Tarxeta Acreitativa del Grau de Discapacidá de Calter Permanente o Certificáu de discapacidá igual o superior al 33% actualizáu con una dilixencia de compulsa per parte del Centru de Valoración de Discapacidá de Xixón.
- Pertenecer a una **familia monoparental** con menores al cargu, xustificándolo d'oficiu col certificáu de convivencia.
- Ser **víctima de violencia de xéneru**, con orden de proteición, sentencia xudicial o declaración de la Fiscalía, sentencia xudicial o facultativa qu'acreite esa situación durante l'últimu añu xustu anterior a la fecha de solicitú de la bonificación, sacante que la documentación xudicial determine otru periodu inferior o superior.



- Del 24 de enero al 10 de febrero de 2017

MATRÍCULA

PLAZO DE MATRÍCULA

- Del 24 de enero al 10 de febrero de 2017

11

CENTRO DE CULTURA ANTIGUO INSTITUTO · CCAI	FECHA INICIO	DÍAS	HORARIO	HORAS	€
156 <i>Ableton live</i> : configuración para uso en directo (1)(2)(5)	20/2/17	LX	19.30-21.30	40	62
157 Producción musical con <i>Cubase 8</i> : medio (1)(2)(5)	21/2/17	M,J	19.30-21.30	40	62
158 Procesadores de dinámica: compresores y puertas de ruido (2)(5)	3/3/17	V S	17.00-21.30 10.15-13.45	8	13
159 <i>Software</i> gratuito para la producción musical (2)(5)	10/3/17	V S	17.00-21.30 10.15-13.45	8	13
160 Taller de fotografía práctica: arquitectura urbana (1)	11/3/17	S	10.00-14.00	4	7
161 Grandes óperas al detalle	20/2/17	LX	17.30-19.00	40	40
162 Vivaldi, gloria y tragedia	20/2/17	LX	19.30-21.00	40	40
163 Arquitectura en Asturias (siglo XIX-XX) (6)	21/2/17	M,J	19.30-21.00	30	30
164 Obras maestras en Asturias: museos y colecciones (6)	21/2/17	M,J	17.30-19.00	40	40
165 Historia del Reino de Asturias (6)	20/2/17	LX	17.30-19.00	30	30
166 Prerrafaelistas y paisajes en la Inglaterra del siglo XIX (6)	21/2/17	M,J	19.30-21.00	30	30
167 Arte colonial hispanoamericano (6)	20/2/17	LX	19.30-21.00	30	30
168 Lutero y la Reforma Protestante (6)	20/2/17	LX	17.30-19.00	40	40
169 La China actual. De imperio a potencia (6)	21/2/17	M,J	17.30-19.00	40	40
170 Danza: iniciación	20/2/17	LX	19.30-21.30	56	56
171 Danza: iniciación	21/2/17	M,J	10.00-12.00	56	56
172 Danza para mayores (4)	20/2/17	LX	10.00-12.00	56	56
173 Teatro y expresión corporal para mayores (4)	21/2/17	M,J	11.00-13.00	56	56
174 Teatro: iniciación	20/2/17	LX	17.00-19.00	56	56
175 Teatro: iniciación	21/2/17	M,J	19.30-21.30	56	56
176 Taller de teatro (1)	21/2/17	M,J	17.00-19.00	56	56
177 Taller de teatro: prácticas escénicas (1)(3)	20/2/17	LX	19.30-21.30	56	56
178 Taller de dramaturgia práctica (1)(3)	17/2/17	V	17.00-21.00	56	56

PLAZO DE MATRÍCULA

• Del 24 de enero al 10 de febrero de 2017

12

CENTRO DE CULTURA ANTIGUO INSTITUTO · CCAI		FECHA INICIO	DÍAS	HORARIO	HORAS	€
179	Encuadernación y papelería artesanal (3)	21/2/17	M,J	10.00-12.00	56	86
180	Encuadernación y papelería artesanal (3)	21/2/17	M,J	17.00-19.00	56	86
181	Técnicas de grabado y estampación: iniciación (3)	20/2/17	L,X	17.00-19.00	56	86
182	Grabado con técnicas experimentales (1)(3)	20/2/17	L,X	19.30-21.30	56	86
183	Taller avanzado de grabado experimental (1)(3)(5)	21/2/17	M,J	19.30-21.30	56	115
184	Reciclaje artístico aplicado a grabado	3/3/17	V S	17.00-21.30 10.15-13.45	8	13
185	Grabado en hueco: calcografía	10/3/17	V S	17.00-21.30 10.15-13.45	8	13

MUSEO CASA NATAL DE JOVELLANOS		FECHA INICIO	DÍAS	HORARIO	HORAS	€
186	Palabras visuales: el arte en nuestras bibliotecas	3/3/17	V S	17.00-20.00 10.30-13.30	6	10

MUSEO NICANOR PIÑOLE		FECHA INICIO	DÍAS	HORARIO	HORAS	€
187	Experiencias con la acuarela: siguiendo la huella de Piñole (1)(3)	15/2/17	X	17.00-19.00	20	31
188	El instante retenido: miradas de cámara y pincel	17/2/17	V S	17.00-20.00 10.30-13.30	6	10

PLAZO DE MATRÍCULA

• Del 24 de enero al 10 de febrero de 2017

13

AULAS DE MÚSICA - Antiguo colegio Manuel Medina		FECHA INICIO	DÍAS	HORARIO	HORAS	€
189	Técnicas vocales pop-rock: iniciación (7)	16/2/17	M,J,V	16.30-18.00	56	115
190	Técnicas vocales pop-rock: medio (1)(7)	16/2/17	M,J,V	18.15-19.45	56	115
191	Técnicas vocales pop-rock: avanzado (1)(7)	16/2/17	M,J,V	20.00-21.30	56	115
192	Guitarra eléctrica: iniciación (7)	15/2/17	L,X,V	16.30-18.00	56	115
193	Guitarra eléctrica: medio (1)(7)	15/2/17	L,X,V	18.15-19.45	56	115
194	Guitarra eléctrica: avanzado (1)(7)	15/2/17	L,X,V	20.00-21.30	56	115
195	Guitarra acústica: iniciación (7)	16/2/17	M,J,V	18.00-19.30	56	115
196	Guitarra acústica: medio (1)(7)	16/2/17	M,J,V	20.00-21.30	56	115
197	Bajo: iniciación (7)	15/2/17	L,X,V	16.30-18.00	56	115
198	Bajo: medio (1)(7)	15/2/17	L,X,V	18.15-19.45	56	115
199	Bajo: avanzado (1)(7)	15/2/17	L,X,V	20.00-21.30	56	115
200	Batería: iniciación (7)	15/2/17	L,X,V	16.30-18.00	56	115
201	Batería: medio (1)(7)	15/2/17	L,X,V	18.15-19.45	56	115
202	Batería: avanzado (1)(7)	15/2/17	L,X,V	20.00-21.30	56	115
203	Saxofón: iniciación (7)	15/2/17	L,X,V	16.30-18.00	56	115
204	Saxofón: medio (1)(7)	15/2/17	L,X,V	18.15-19.45	56	115
205	Saxofón: avanzado (1)(7)	15/2/17	L,X,V	20.00-21.30	56	115
206	Teclados: iniciación (7)	16/2/17	M,J,V	16.30-18.00	56	115
207	Teclados: medio (1)(7)	16/2/17	M,J,V	18.15-19.45	56	115
208	Teclados: avanzado (1)(7)	16/2/17	M,J,V	20.00-21.30	56	115
209	Taller de música pop-rock	17/2/17	V	19.30-21.30	30	46
210	Taller de canto melódico	15/2/17	L,X	17.00-19.00	56	115
211	Guitarra española: iniciación (7)	15/2/17	L,X,V	20.00-21.30	56	115
212	Guitarra española: medio (1)(7)	15/2/17	L,X,V	18.15-19.45	56	115
213	Guitarra española: avanzado (1)(7)	15/2/17	L,X,V	16.30-18.00	56	115

MATRÍCULA

- Del 25 de enero al 10 de febrero de 2017

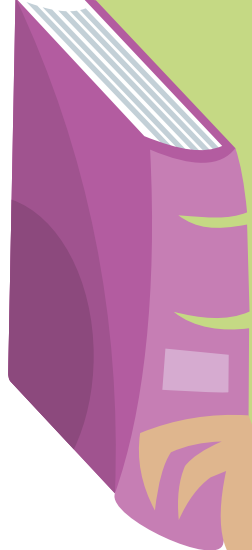

PLAZO DE MATRÍCULA

- Del 25 de enero al 10 de febrero de 2017

15

CENTRO MUNICIPAL INTEGRADO DE PUMARÍN GIJÓN-SUR "JOSÉ GONZALO FERNÁNDEZ MIERES"

	FECHA INICIO	DÍAS	HORARIO	HORAS	€
214 Informática: iniciación (5)	15/2/17	LX	10.00-12.00	30	46
215 Navegación por Internet: iniciación (2)(5)	16/2/17	M,J	17.00-19.00	20	31
216 Manejo sencillo de la cámara digital (3)	3/3/17	V	17.00-21.00	4	7
217 Educar con amor, humor y firmeza	18/2/17	S	10.00-14.00	4	7
218 Qué hacen los/as menores en las redes: control parental responsable	4/3/17	S	10.00-14.00	4	7
219 Educar con autonomía	11/3/17	S	10.00-14.00	4	7
220 Qué publican los/as menores en Internet. Construyendo la identidad digital	18/3/17	S	10.00-14.00	4	7
221 La adolescencia: desafíos y oportunidades	25/3/17	S	10.00-14.00	4	7
222 Prevención del ciberacoso: <i>bullying, grooming</i> y <i>sexting</i>	1/4/17	S	10.00-14.00	4	7
223 Cómo se transmiten los valores	22/4/17	S	10.00-14.00	4	7
224 Con tu propia voz. Aprendiendo a contar cuentos a bebés (0-3 años)	4/3/17	S	11.30-13.00	9	14
225 Astronomía: iniciación (6)	16/2/17	M,J	19.30-21.30	20	20
226 Español para extranjeros: expresión oral	15/2/17	LX	19.30-21.30	30	30
227 Taller de memoria y gimnasia mental para mayores (4)	16/2/17	M,J	11.00-13.00	56	56
228 Psicología para una vida cotidiana sana	15/2/17	LX	19.30-21.30	20	20
229 Sobreponerse y crecer ante la adversidad: resiliencia	17/4/17	LX	19.30-21.30	20	20

COLEGIO PÚBLICO GARCÍA LORCA

	FECHA INICIO	DÍAS	HORARIO	HORAS	€
262 Gaita I (3)	15/2/17	LX	18.00-20.00	56	115
263 Gaita I (3)	16/2/17	M,J	17.00-19.00	56	115
264 Gaita II (1)(3)	16/2/17	M,J	20.00-22.00	56	115
265 Tambor asturiano (3)	16/2/17	M,J	19.00-20.00	30	62

PLAZO DE MATRÍCULA

- Del 25 de enero al 10 de febrero de 2017

16

CENTRO MUNICIPAL INTEGRADO ATENEO DE LA CALZADA	FECHA INICIO	DÍAS	HORARIO	HORAS	€
230 Informática: iniciación (5)	16/2/17	M,J	17.00-19.00	30	46
231 Taller de microrrelatos	16/2/17	M,J	17.00-18.30	30	30
232 Español para extranjeros: expresión oral	16/2/17	M,J	09.30-11.30	30	30
233 Manipulación de productos fitosanitarios	15/2/17	L,X	19.30-21.30	25	25
234 Dibujo: iniciación (3)	15/2/17	L,X	19.30-21.30	56	86
235 Dibujo a la acuarela (1)(3)	15/2/17	L,X	17.00-19.00	56	86
236 Pintura con diversas técnicas: iniciación (3)	16/2/17	M,J	19.30-21.30	56	86
237 Pintura al óleo: la naturaleza (1)(3)	15/2/17	L,X	17.00-19.00	56	86
238 Taller de pintura creativa y experimental (1)(3)	16/2/17	M,J	17.00-19.00	56	86
239 Interiorismo y diseño del hogar (3)	16/2/17	M,J	17.00-19.00	56	86
240 Escaparatismo e interiorismo comercial (3)	16/2/17	M,J	20.00-21.30	16	25
241 Renovación de muebles (3)	16/2/17	M,J	10.00-12.00	56	86
242 Renovación de muebles (3)	16/2/17	M,J	17.00-19.00	56	86
243 Talla de madera (3)	15/2/17	L,X	10.00-12.00	56	86
244 Talla de madera (3)	16/2/17	M,J	19.30-21.30	56	86
245 Marroquinería: iniciación (3)	16/2/17	M,J	10.00-12.00	56	86
246 Marroquinería: acabados artísticos (1)(3)	15/2/17	L,X	19.30-21.30	56	86
247 Fotografía digital: básico (2)(3)(5)(6)	15/2/17	L,X	10.00-12.00	40	62
248 Fotografía digital: básico (2)(3)(5)(6)	15/2/17	L,X	17.00-19.00	40	62
249 Fotografía digital: avanzado (1)(3)(6)	16/2/17	M,J	10.00-12.00	40	62
250 Fotografía digital: avanzado (1)(3)(6)	15/2/17	L,X	19.30-21.30	40	62
251 Fotografía industrial: paisajes transformados (1)(3)(6)	16/2/17	M,J	17.00-19.00	20	31
252 Fotografía: el control de la luz (1)(3)(6)	18/4/17	M,J	17.00-19.00	20	31
253 Cocina: iniciación (3)	16/2/17	M,J	10.00-12.00	50	77
254 Cocina creativa (1)(3)	16/2/17	M,J	19.30-21.30	50	77

PLAZO DE MATRÍCULA

- Del 25 de enero al 10 de febrero de 2017

17

CENTRO MUNICIPAL INTEGRADO ATENEO DE LA CALZADA		FECHA INICIO	DÍAS	HORARIO	HORAS	€
255	Cocinar verduras de múltiples maneras (1)(3)	15/2/17	LX	19.30-21.30	30	46
256	Tapas, pinchos y bocaditos (3)	15/2/17	LX	17.00-19.00	10	16
257	Mousses semifríos, sorbetes y helados (3)	20/3/17	LX	17.00-19.00	10	16
258	Dulces de Antroxu	25/2/17	S	10.00-14.00	4	12
259	Cocina para celíacos y celíacas	11/3/17	S	10.00-14.00	4	12
260	Ensaladas de primavera	18/3/17	S	10.00-14.00	4	12
261	Cata de vinos y maridaje (3)	17/2/17	V	19.00-21.30	20	31

TALLER DE CERÁMICA - PARQUE DE EL LAUREDAL		FECHA INICIO	DÍAS	HORARIO	HORAS	€
266	Cerámica: iniciación (3)	15/2/17	LX	17.00-19.00	56	86
267	Cerámica: iniciación (3)	16/2/17	M,J	09.30-11.30	56	86
268	Taller de proyectos cerámicos (1)(3)	15/2/17	LX	19.00-21.00	56	86
269	Pintura con materiales y procedimientos cerámicos (1)(3)	16/2/17	M,J	19.30-21.30	40	62
270	Rakú desnudo (3)(7)	12/6/17	L,M,X,V	17.00-21.00	16	25
271	Rakú Villanoviano (3)(7)	19/6/17	L,M,X,V	17.00-21.00	16	25

CENTRO COMERCIAL LEROY MERLIN		FECHA INICIO	DÍAS	HORARIO	HORAS	€
314	Pequeñas reparaciones domésticas	15/2/17	LX	17.00-19.00	30	46



MATRÍCULA

- Del 26 de enero al 10 de febrero de 2017



PLAZO DE MATRÍCULA

- Del 26 de enero al 10 de febrero de 2017

19

CENTRO MUNICIPAL DE EL NATAHOYO		FECHA INICIO	DÍAS	HORARIO	HORAS	€
272	Diseña y programa tu página web con <i>software</i> libre (2)(5)	15/2/17	LX	10.00-12.00	30	46
273	<i>Community manager</i> : gestión de las redes sociales en Internet (2)(5)	16/2/17	M,J	10.00-12.00	20	31
274	Creación y diseño de blogs con <i>software</i> libre (2)(5)	15/2/17	LX	17.00-19.00	20	31
275	Edición fotográfica con <i>software</i> libre (2)(5)	16/2/17	M,J	17.00-19.00	16	25
276	Edición fotográfica con <i>software</i> libre para papel (2)(5)	28/3/17	M,J	17.00-19.00	16	25

CENTRO MUNICIPAL INTEGRADO DE L'ARENA		FECHA INICIO	DÍAS	HORARIO	HORAS	€
277	Informática: iniciación (5)	15/2/17	LX	09.00-11.00	30	46
278	Navegación por Internet: iniciación (2)(5)	16/2/17	M,J	09.00-11.00	20	31
279	Lengua de signos	15/2/17	LX	10.00-12.00	50	50
280	Poesía, creación y recreación	16/2/17	J	19.00-21.00	30	30
281	Ornitología para principiantes (6)	16/2/17	M,J	17.00-19.00	20	20
282	Taller de educación de emociones	16/2/17	M,J	10.00-12.00	20	20
283	Taller de entrenamiento en habilidades sociales	15/2/17	LX	17.00-19.00	20	20
284	Cómo usar el flash de mano (1)(3)	17/2/17	V	17.00-21.00	4	7
285	Introducción a diferentes técnicas y materiales de dibujo (3)	16/2/17	M,J	19.30-21.30	56	86
286	Taller de dibujo (1)(3)	16/2/17	M,J	17.00-19.00	56	86
287	Aliméntate de forma segura y saludable	15/2/17	LX	19.30-21.00	20	20
288	Educación con mucho cuento	17/2/17	V	16.30-20.30	4	7

PLAZO DE MATRÍCULA

• Del 26 de enero al 10 de febrero de 2017

20

CENTRO MUNICIPAL INTEGRADO DE EL COTO

	FECHA INICIO	DÍAS	HORARIO	HORAS	€
289 Dispositivos móviles Android: usos y aplicaciones	16/2/17	M,J	09.30-11.30	20	31
290 El cultivo de los pequeños frutos (3)(6)	16/2/17	M,J	17.00-19.00	20	20
291 Poda en verde (3)(6)	18/4/17	M,J	17.00-19.00	20	20
292 Técnicas de relajación	15/2/17	L,X	09.00-10.00	20	20
293 Técnicas de relajación	16/2/17	M,J	19.30-20.30	20	20
294 Técnicas de concentración y atención plena: <i>mindfulness</i>	15/2/17	L,X	10.30-12.30	20	20

AGENCIA LOCAL DE PROMOCIÓN ECONÓMICA Y EMPLEO

	FECHA INICIO	DÍAS	HORARIO	HORAS	€
295 Edición en video digital: básico (2)(5)	15/2/17	L,X	17.00-19.00	30	46
296 Edición en video digital: avanzado (1)(2)(5)	16/2/17	M,J	17.00-19.00	30	46

MUSÉU DEL PUEBLU D'ASTURIES

	FECHA INICIO	DÍAS	HORARIO	HORAS	€
297 Hórreos, del siglo XV al XXI	19/4/17	X,J	17.00-19.00	4	7
298 Historia de la fotografía en Asturias de 1900 a 1936	22/3/17	X	17.00-19.00	4	7
299 Taller de fotografía práctica: la memoria de un pueblo (1)	18/3/17	S	10.00-14.00	4	7

PLAZO DE MATRÍCULA

- Del 26 de enero al 10 de febrero de 2017

CENTRO MUNICIPAL INTEGRADO DE EL LLANO	FECHA INICIO	DÍAS	HORARIO	HORAS	€
300 Informática: iniciación (5)	16/2/17	M,J	17.00-19.00	30	46
301 Taller de memoria y gimnasia mental para mayores (4)	15/2/17	L,X	17.00-19.00	56	56
302 Jardinería sostenible: iniciación (3)(6)	15/2/17	L,X	17.00-19.00	40	40
303 El arte de contar tu historia: escritura autobiográfica	17/2/17	V S	17.30-20.30 10.30-13.30	6	10
304 Llingua asturiana: iniciación	15/2/17	L,X	19.30-21.30	30	30
305 Topónimos de Xixón: orixen y significau (1)	16/2/17	M,J	19.30-21.30	10	10
306 Dinamizar actividaes en llingua asturiana: medios y recursos (1)	9/3/17	M,J	19.30-21.30	20	20
307 La cocina cotidiana (3)	16/2/17	M,J	19.30-21.30	50	77
308 La vuelta al mundo en la cocina (1)(3)	15/2/17	L,X	19.30-21.30	50	77
309 Cocina de los concejos de Asturias (1)(3)	15/2/17	L,X	10.00-12.00	30	46
310 Postres de nueva generación (1)(3)	21/2/17	M,J	17.00-19.00	30	46
311 Hamburguesas vegetarianas	18/2/17	S	10.00-14.00	4	12
312 Fritos y tempuras	4/3/17	S	10.00-14.00	4	12
313 Cata de vinos y maridaje (3)	21/4/17	V	19.00-21.30	20	31



Puede consultar los contenidos de los cursos en nuestra página web:
<http://up.gijon.es>

NOTAS

- (1) *Para matricularse en este curso son necesarios conocimientos previos.*
- (2) *Para matricularse en este curso son necesarios conocimientos previos de informática.*
- (3) *Los/as participantes deberán aportar el material complementario que se especificará al inicio.*
- (4) *Preferentemente para personas mayores de 60 años.*
- (5) *Máximo dos personas por equipo.*
- (6) *Este curso podrá tener variaciones de horario en algunas sesiones para realizar salidas.*
- (7) *El horario de los viernes se establecerá al comienzo del curso.*
- (8) *Número reducido de asistentes (máximo nueve plazas).*

NOTES

- (1) *Pa matriculase nesti cursu faen falta conocimientos previos.*
- (2) *Pa matriculase nesti cursu faen falta conocimientos previos d'informática.*
- (3) *Los/es participantes van tener qu'apurrir el material complementariu que s'especificará nel entamu.*
- (4) *Preferentemente pa mayores de 60 años.*
- (5) *Como muncho dos persones por equipu.*
- (6) *Esti cursu podrá tener cambeos d'horariu en delles sesiones pa facer salíes.*
- (7) *L'horariu de los viernes afitaráse al entamu del cursu.*
- (8) *Númeru reducíu d'asistentes (como muncho, nueve places).*

DIRECTORIO DE CENTROS

Centro de Cultura Antigo Instituto (CCAI)

C/ Jovellanos, 21
Tel. 985 181 001 / 985 181 032

C.M.I. Ateneo de La Calzada

C/ Ateneo Obrero, 1
Tel. 985 181 403

C.M.I. de El Coto

Plaza de La República, s/n
Tel. 985 181 701

C.M.I. de El Llano

C/ Río de Oro, 37
Tel. 985 185 240

Centro Municipal de El Natahoyo

C/ La Estrella, s/n
Tel. 984 491 946

C.M.I. Pumarín Gijón-Sur "José Gonzalo Fernández Mieres"

C/ Ramón Areces, 7
Tel.: 985 181 640

C.M.I. de L'Arena

C/ Canga Argüelles, 16-18
(Parque de la Fábrica del Gas)
Tel. 985 181 620

Aulas de Música (Antigo colegio Manuel Medina)

C/ Los Pintores, s/n. Rocas
Tel. 985 140 067

Taller de Cerámica (Parque de El Lauredal) Camino de Paquet, 285

Colegio Público Federico García Lorca C/ Ecuador, s/n

Agencia local de promoción económica y empleo

C/Avelino González Mallada, 27

Museo Nicanor Piñole

Plaza de Europa, 28
Tel. 985 359 594

Museo Casa Natal de Jovellanos

Plaza de Jovellanos, s/n
Tel. 985 185 152

Muséu del Pueblu d'Asturies

Paseo del Doctor Fleming, 877
Tel. 985 182 960 / 985 182 963

Centro Comercial Leroy Merlin

Avda. de Rocas, 514 / (BUS 15)
Tel. 985 159 400

gijón | **Cultura y Educación**

up@gijon.es

<http://up.gijon.es>

 universidadpopularxixon.wordpress.com

 /UP.XIXON

 /UPXixon

Entidades colaboradoras:

